らせん階段

デザイナーズ ハウス

Casa Lafe

OPEN HOUSE

in 美ノ郷町三成 2棟同時

7/20(土)・21(日) 27(土)・28(日)

10:00～17:00(雨天開催)

※お電話いただければ平日でも随時ご案内いたします。

高さ2400mmの大きな窓

『カフェのようなリビングダイニング』のある家!

リビングと繋がるプライベートテラスが魅力

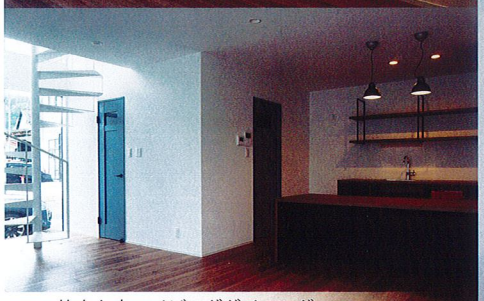

天井高も高いリビングダイニング

テーブル一体型キッチン

インナーバルコニー

駐車
3～5台
可能

分譲価格 **2,930万円**
- 土地面積／154.84㎡(46.83坪)
- 建物面積／ 86.83㎡(26.26坪)

分譲価格 **3,000万円**
- 土地面積／169.69㎡(51.33坪)
- 建物面積／ 90.97㎡(27.51坪)

INFOMATION

買い物、学校など生活環境抜群!!

- 三成小学校 → 徒歩7分
- 三成幼稚園 → 徒歩8分
- フードグランニチエー → 徒歩6分
- ファミリーマート → 徒歩5分
- くさか整形外科 → 徒歩2分
- 美ノ郷郵便局 → 徒歩8分

【物件概要】●所在地／尾道市美ノ郷町三成字新沖田222-6・222-13●交通／美ノ郷温泉口バス停徒歩約2分●地目／宅地●用途地域／一種住居●建ぺい率・容積率／60%・200%●完成済●設備／上水道・浄化槽・オール電化住宅●取引態様／売主●広告有効期限／8月末まで

広島県知事免許(2)第10254号
山脇産業株式会社
〒729-0104
福山市松永町4丁目16番45-1号
TEL.084-939-5542
スマホからはこちら
http://yamawaki-sangyo.com/